

I Moduli Aggiuntivi tornano utili quando si distribuiscono le Biolink Card ai propri Clienti.

Chiunque posseda la tua Biolink Card può raggiungere il tuo "CENTRO INFORMAZIONI" e scoprire tutte le news che puoi aggiornare tutte le volte da remoto.

Tutte le modifiche si rifletteranno in tempo reale sulla Card fisica!

1 - ACCESSO

Accedi al pannello di controllo Biolink Card da questo link: <https://inarte.it/card/user/login> – successivamente inserisci le credenziali ricevute.

1. Username
2. Password

<https://inarte.it/card/user/login>

Email o username

05542@inarte.it

Password

Ha dimenticato la password?

Ricordami

Entra

© 2023 INARTE. Tutti i diritti riservati

Hai bisogno di assistenza?

[BIOLINK CERTIFICAZIONI NFT](#)

[BIOLINK CARD TESSERE.NET](#)

2 – MODIFICA

Per modificare il contenuto della propria Biolink Card dal menu selezionare:

1. **Pagine Biolink**
2. Successivamente fai click sui **3 puntini** presenti nella scheda
3. Fai click su **Modifica**

3 – CONTENUTO

Nell'area Contenuto l'utente può modificare i dati presenti nella Vcard (1) e aggiungere nuovi moduli tramite il pulsante "aggiungi link o contenuto" (2) presente in fondo alla pagina

4 – COLLEGAMENTI SOCIAL

Nell'area **Collegamenti Social** (1) l'utente può aggiungere link (2) ai propri profili social (3) e visualizzarli sullo schermo dello smartphone (4).

5- ASPETTO ESTERIORE

Nell'area **aspetto esteriore** (1) l'utente può modificare come si presenta l'avatar (2) e cambiare lo sfondo della pagina Biolink (3) Continua

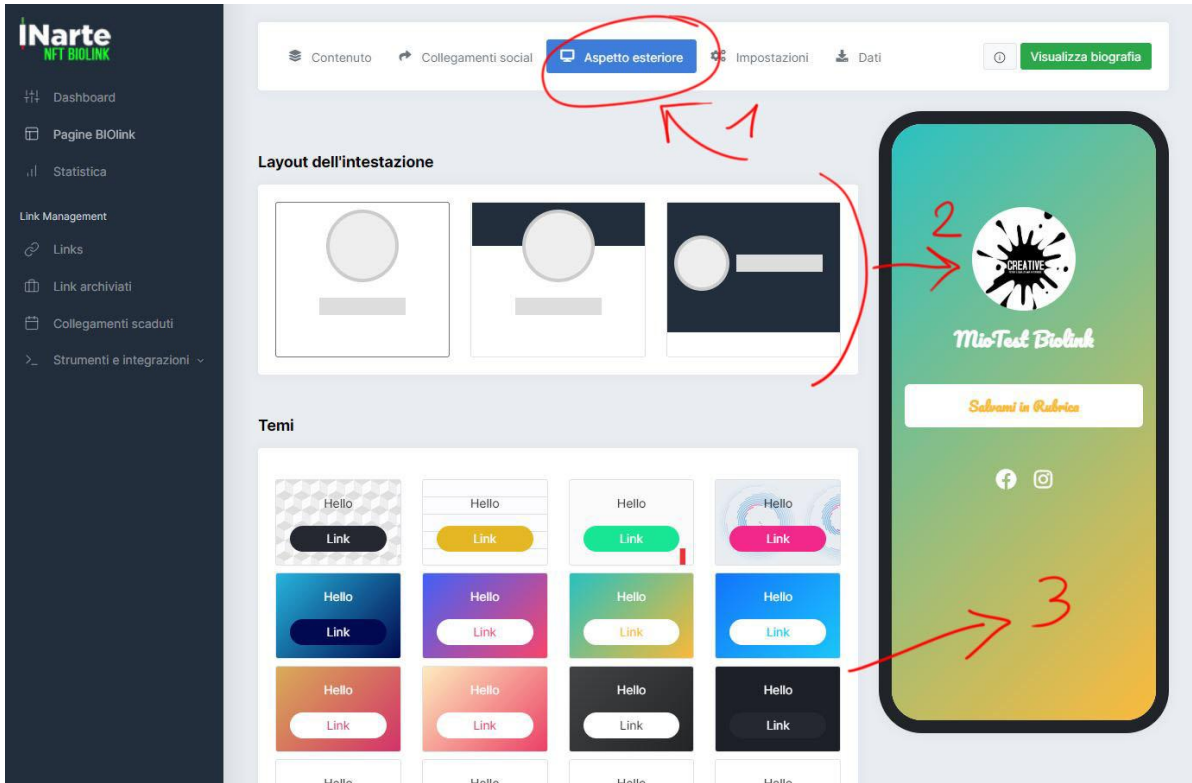

5b- ASPETTO ESTERIORE

Cambiare il font dei testi, compreso i pulsanti (4) creare uno sfondo personalizzato (5) continua

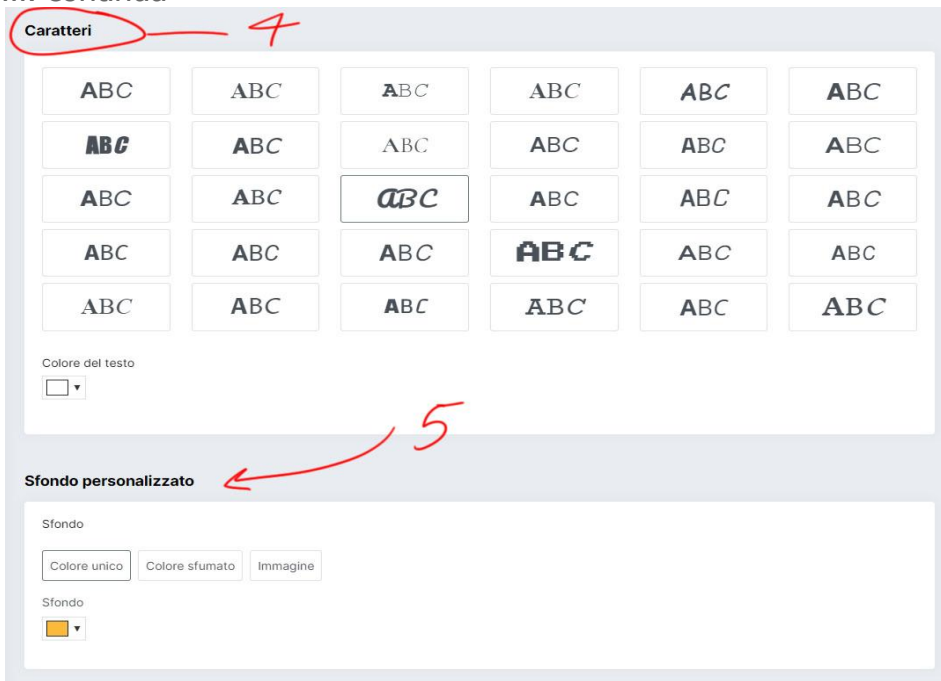

NON MODIFICARE

Fare attenzione a non modificare questo campo in quanto il microchip della CARD è collegato al contenuto presente. In caso di modifica il **collegamento contactless della card non funzionerà più!**

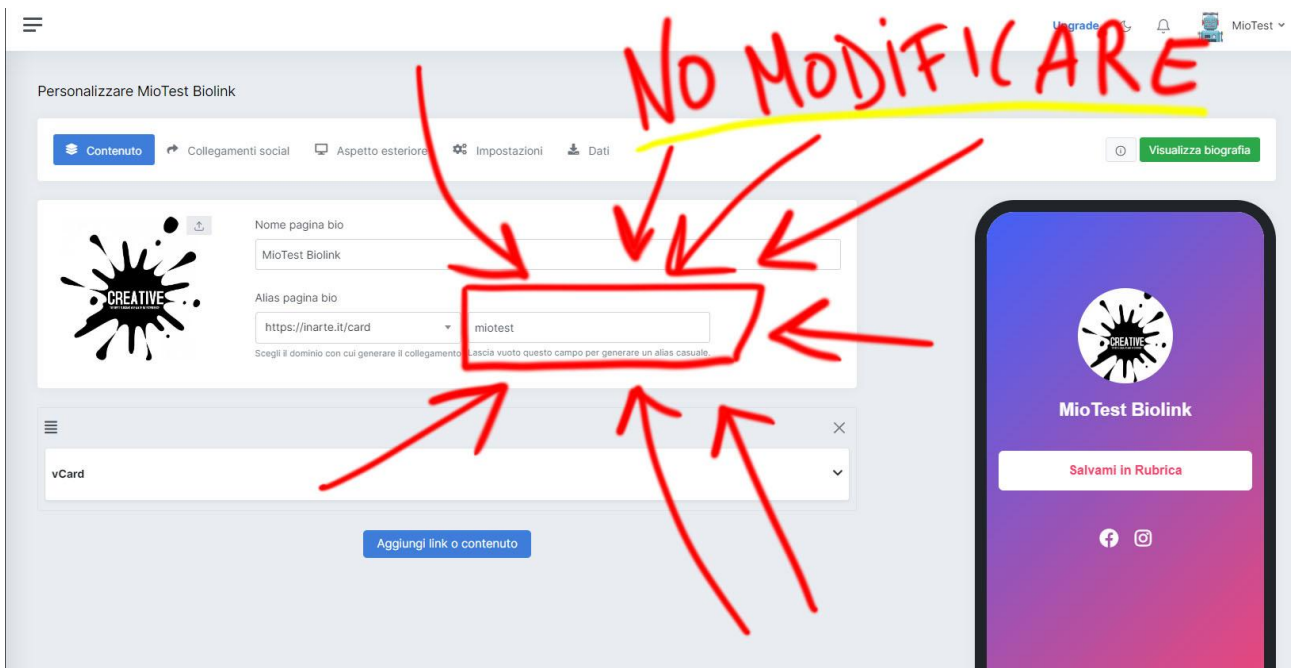

MODULI AGGIUNTIVI

Tornando nell'area CONTENUTO è presente un pulsante "aggiungi link o contenuto" **(1)**.
Facendo click su di esso è possibile accedere all'area moduli aggiuntivi che se inseriti verranno presentati nella pagina Biolink della Card.

Tutte le modifiche si rifletteranno in tempo reale su tutte le Card sparse tra i vari clienti!

Questo significa che una Card può essere utilizzata per comunicare direttamente con i propri contatti e organizzare in modo veloce comunicazioni come video, codici sconto riservati ecc.

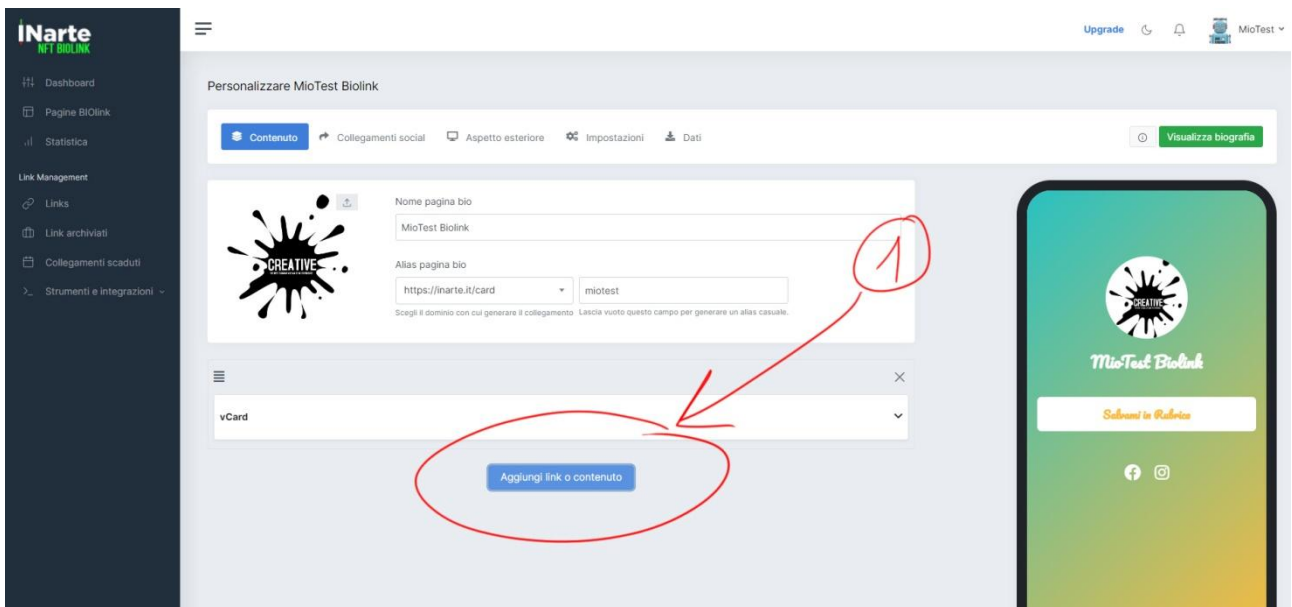

CONTENUTI - WIDGET

L'area moduli aggiuntivi è classificata in due macro aree che possiamo riassumere così:

- **CONTENUTO (1)**
- **WIDGET (2)**
-

La sezione "**Contenuto**" si occupa di modifiche grafiche o aggiunte di funzioni nella pagina Biolink, mentre la sezione "**Widget**" è progettata per includere contenuti esterni come ad esempio video pubblicati su youtube, link a prodotti presenti su un sito, helpdesk ecc..

